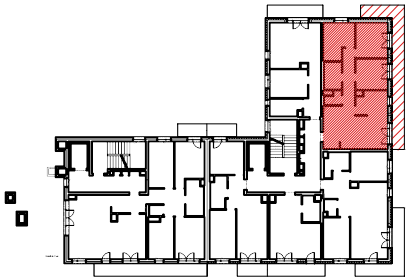

KWARCOWA

Piętro:	7
Klatka:	1
Pokoje:	4P+AK
Powierzchnia:	75,61 m²

Mieszkanie:

M-34

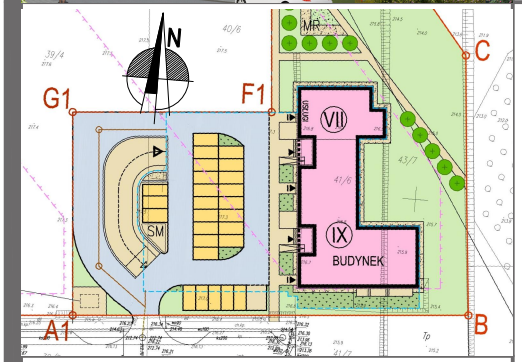

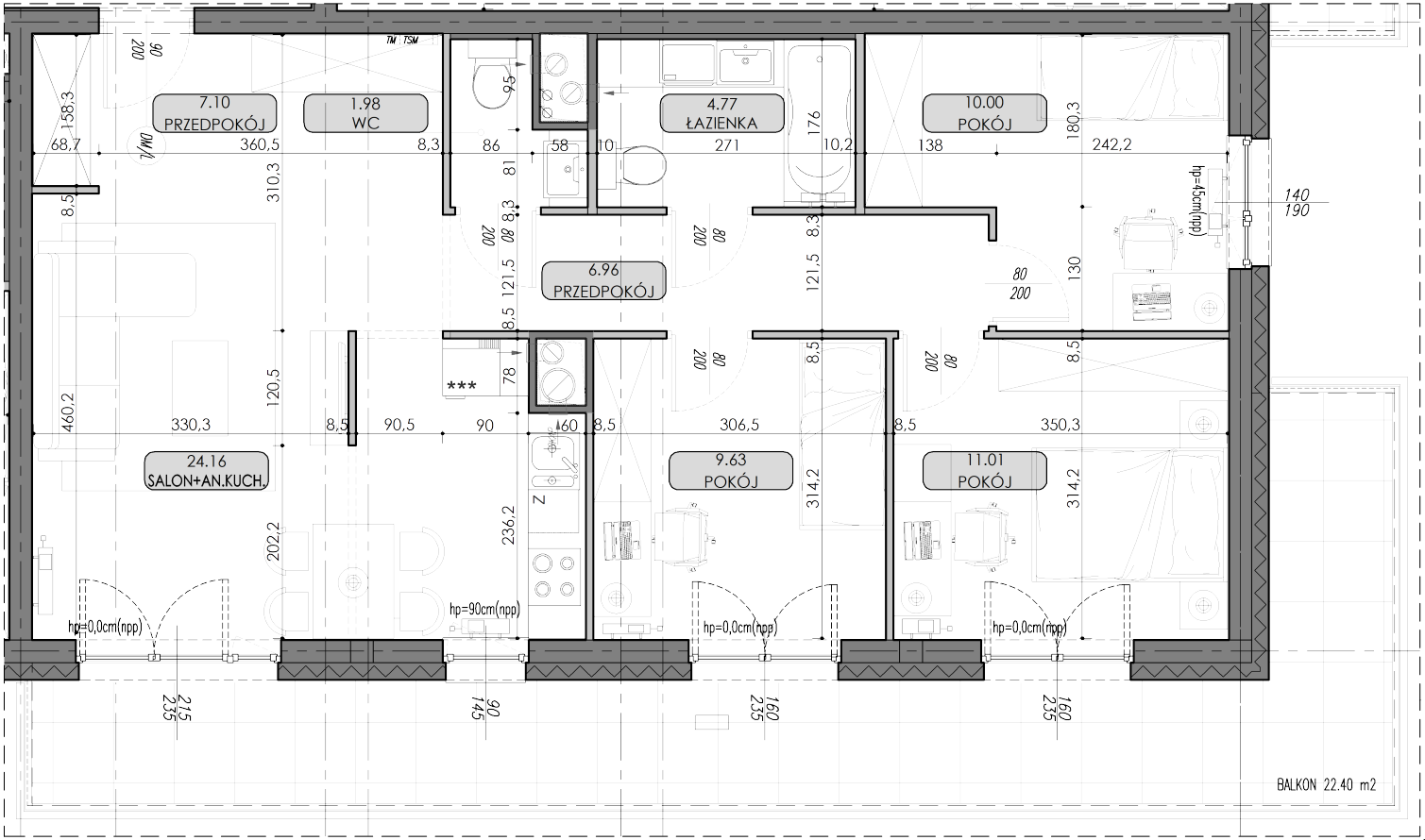

Biuro sprzedaży:

Przedsiębiorstwo budowlane BUDOM Sp. J.
Józef i Leszek Krzysiak
20-582 Lublin, ul. Kryształowa 22/1
+48 517 180 192
www.budom-lublin.pl

Biuro projektowe:

AUTORSKIE STUDIO ARCHITEKTURY www.asa-architekci.eu

Uwagi:

SKALA 1: 75

0 1 2 4

1. Wymiary pomieszczeń, lokalizacje przyborów sanitarnych, urządzeń elektrycznych, wielkość i lokalizacja grzejników IP. podano zgodnie z projektem wykonawczym. Mogą wystąpić niewielkie różnice wymiarów i usytuowania elementów, powstałe w trakcie realizacji prac budowlanych. Podane wymiary są wymiarami w świetle pionowych przegród (ścian) w stanie wykończonym.
2. Powierzchnia użytkowa lokalu jest określona na podstawie Rozporządzenia Ministra Rozwoju z dn. 11.09.2020 r. w sprawie szczegółowego zakresu i formy projektu budowlanego (Dz.U. z dn. 18.09.2020 r. poz.1609) zgodnie z zasadami opisanymi w polskiej normie PN-ISO-9836.